

1 Situação e Localização.
1 : 4000

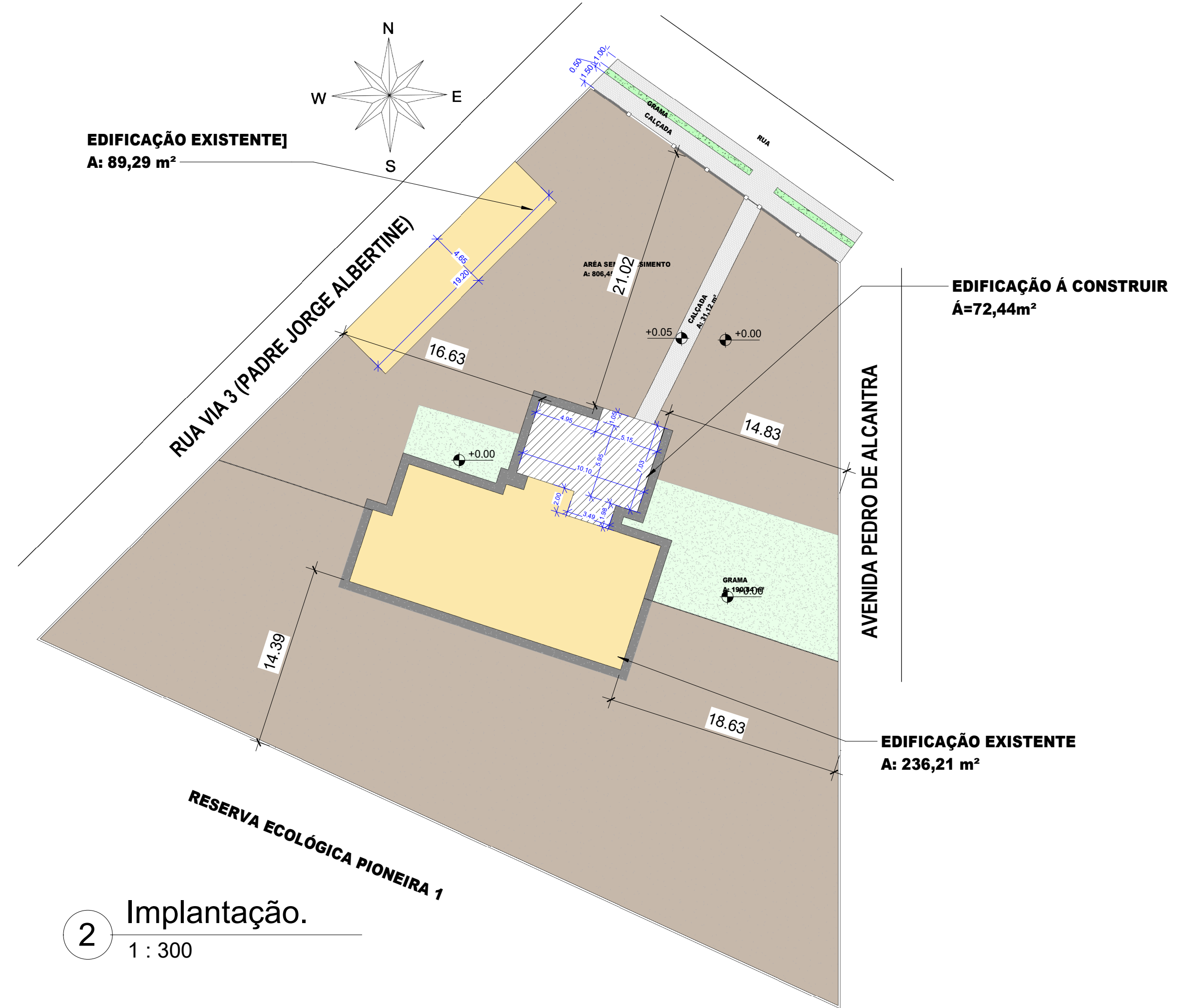

3 Planta Layout.
1 : 200



2 Implantação.
1 : 300

LEGENDA	
○	PAREDE
△	PISO
□	TETO

- 1 PINTURA COR BRANCO GELO (SOBRE MASSA ACRÍLICA)
2 PORCELANATO 60X60 cm (H: 3,00 m)
3 PORCELANATO 60X60 cm (Rodapé H: 10 cm com mesmo piso)
4 FORRO DE GESSO, COM PINTURA BRANCO NEVE



4 Planta de Acabamentos.
1 : 75

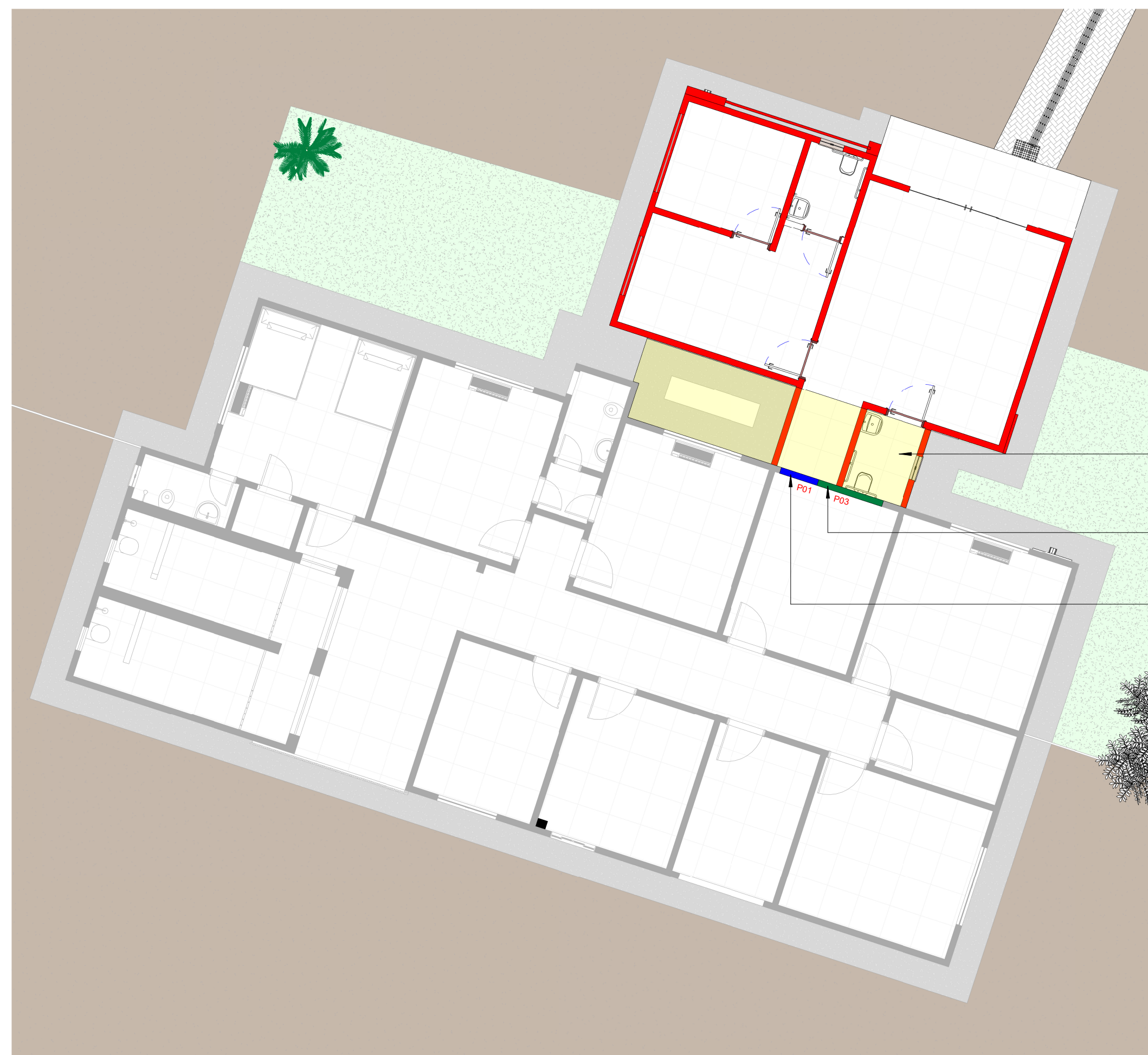

5 Planta Construir / Demolir.
1 : 100

LEGENDA	
■	À SER CONSERVADA
■	À CONSTRUIR
■	À SER DEMOLIDA

DEVERÁ SER FEITO A
REMOÇÃO DO PISO E
COBERTURA DA
VARANDA EXISTENTE

FECHAMENTO DE ABERTURA,
RESULTANTE DA REMOÇÃO DA
ESQUADRIA

PORTA AMPLIAÇÃO,
DEVERÁ SER
REQUADRADO PARA
O VÃO ESPECIFICADO
NO QUADRO DE
ESQUADRIAS

CARIMBO DA PREFEITURA:

QUADRO DE ÁREAS:	
ÁREA DO TERRENO:	2.602,91 m²
ÁREA EXISTENTE:	236,21m²
ÁREA À AMPLIAR:	72,44 m²
ÁREA TOTAL:	308,65 m²
Taxa de Ocupação:	11,85 %
Taxa de Permeabilidade:	85,14 %
Coefficiente de Ocupação:	0,11

PROJETO ARQUITETÔNICO

AMPLIAÇÃO DA DELEGACIA CIVIL DE PARANÁITA - MT

ENDEREÇO:
RUA VIA TRÊS / N° 275 / CENTRO / PARANÁITA - MT "DELEGACIA DA POLÍCIA CIVIL", CORD. GEO. (LAT. 9° 40'13,64"S / LOG. 56° 28' 13,89"O)

PROPRIETÁRIO:
PREFEITURA MUNICIPAL DE PARANÁITA - MT

CNPJ: 03.239.043/0001-12

ASSUNTO DA PRANCHA:
PLANTA LAYOUT / CONSTRUIR DEMOLIR /
IMPLANTAÇÃO / ACABAMENTOS

RESPONSÁVEL TÉCNICO
CLEYTO ASTRISSI
Engenheiro Civil
CREA: 49029/MT

PROPRIETÁRIO
PREFEITURA MUNICIPAL DE PARANÁITA - MT

ESCALA: INDICADA

DATA: 19/03/2026

N° DA PRANCHA: 02 /04